



# SAĐLIK BİLİMLERİ ÜNİVERSİTESİ

Şubat/2024 Dönemi  
Bütçe Uygulama Sonuçları



Strateji Geliştirme Daire Başkanlığı  
Mart/2024  
İSTANBUL

## İçindekiler

I. Giderler.....	1
A. Toplam Giderler.....	1
B. Toplam Personel Giderleri (Cari Giderler).....	2
C. Mal ve Hizmet Alımları (Diğer Cari Giderler).....	2
D. Cari Transferler (Diğer Cari Giderler).....	3
E. Sermaye Giderleri.....	3
II. Gelirler.....	6
A. Toplam Gelirler.....	6
B. Hazine Yardımları ve Diğer Finansman Türleri.....	7
C. Yükseköğretim Öz Gelirleri.....	8
III. Bütçe Geliri-Bütçe Gideri Dengesi.....	11

## Tablolar Dizini

Tablo- 1 Ekonomik Sınıflandırmaya Göre Bütçe Giderleri (TL).....	1
Tablo- 2 Ekonomik Sınıflandırma İtibariyle Bütçe Gelirleri (TL).....	6
Tablo- 3 Finansman Dağılımı (TL).....	7

## Grafikler Dizini

Grafik- 1 Şubat Ayı Harcamalarının Dağılımı (%).....	1
Grafik- 2 Aylar İtibariyle Harcamaların Seyri (TL).....	4
Grafik- 3 Önceki Yılın Aynı Dönemine Göre Harcamalar (TL).....	5
Grafik- 4 Finansman Kaynağına Göre Gelirlerin Dağılımı (Şubat Ayı, %).....	7
Grafik- 5 Şubat Ayı Öz Gelirlerin Dağılımı (%)*.....	8
Grafik- 6 Kaynaklarına ve Tahsis Edildiği Faaliyetlere Göre Öz Gelirlerin Aylık Seyri (TL).....	9
Grafik- 7 Önceki Yılın Aynı Dönemine Göre Bütçe Gelirleri (TL).....	10
Grafik- 8 Bütçe Geliri Bütçe Gideri Dengesi (Birikimli, TL).....	11

## Ekler Dizini

Ek- 1 Sağlık Bilimleri Üniversitesi 2024 Yılı Yatırım Programı Şubat Ayı Gerçekleşmeleri.....	12
---	----

# SAĞLIK BİLİMLERİ ÜNİVERSİTESİ

## ŞUBAT AYI BÜTÇE UYGULAMA SONUÇLARI

### I. Giderler

#### A. Toplam Giderler

Sağlık Bilimleri Üniversitesinin 2024 yılı Şubat ayı harcamaları Tablo-1'de, harcamaların dağılımı Grafik-1'de sunulduğu gibidir. Şubat ayında toplam giderler önceki aya göre %10,59 oranında artarak 508.163.289,50 TL olarak gerçekleşmiştir.

Aylık harcamanın %79'unu personel giderleri oluştururken, %9'u sosyal güvenlik kurumlarına ödenen devlet primi giderleridir. Toplam personel giderleri Şubat ayı harcamaları içerisinde %88'lik bir paya sahipken; aylık harcama içerisinde mal ve hizmet alımlarının payı %4, cari transferlerin payı %4 ve sermaye giderlerinin payı %4'tür. Ekonomik sınıflandırma itibariyle bütçe giderleri Tablo-1'de sunulmuştur.

Tablo- 1 Ekonomik Sınıflandırmaya Göre Bütçe Giderleri (TL)

Bütçe Gideri Türü	Şubat Ayı Harcama (TL)	2024 Yılı Toplam Harcama (TL)
Personel Giderleri	400.458.452,93	796.975.654,77
Sosyal Güvenlik Kurumlarına Devlet Primi Giderleri	49.137.178,44	93.779.118,81
Mal ve Hizmet Alımları	18.781.848,85	22.798.136,68
Cari Transferler	20.227.273,31	34.557.718,47
Sermaye Giderleri	19.558.535,97	19.558.535,97
<b>Toplam</b>	<b>508.163.289,50</b>	<b>967.669.164,70</b>

Kaynak: Bütçe Yönetim Enformasyon Sistemi (e-bütçe)

Grafik- 1 Şubat Ayı Harcamalarının Dağılımı (%)

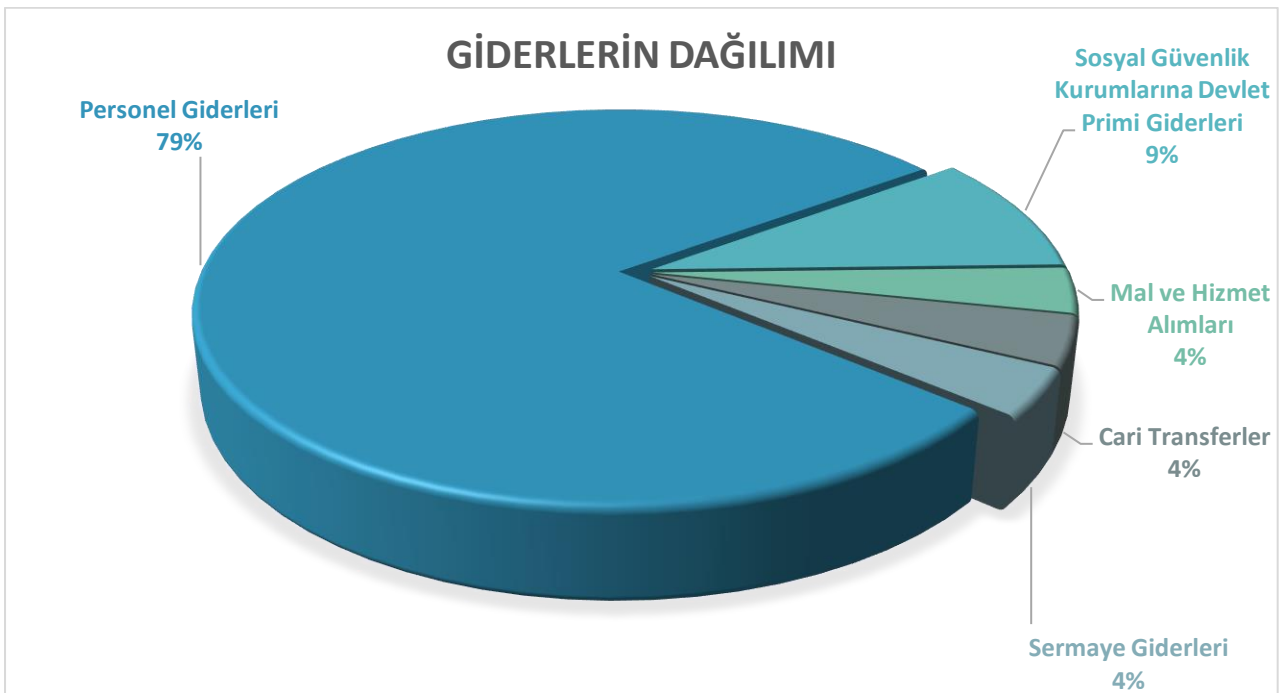

## B. Toplam Personel Giderleri (Cari Giderler)

Personel Giderleri ve Sosyal Güvenlik Kurumlarına Devlet Primi Giderleri birlikte incelendiğinde; Şubat ayındaki harcama önceki aya göre %1,91 oranında artarak 449.595.631,37 TL olarak gerçekleşmiştir. Personel giderleri içerisinde 527.943 TL'lik jüri ücreti ödemesi, 3.732.879 TL'lik ek ders ödemesi, 1.139.471 TL'lik yurt dışı aylığı ve 9.132.050 TL'lik intörn hekim ve stajyer dış hekimliği öğrencilerine ödenen öğrenci harçlığı bulunmaktadır.

## C. Mal ve Hizmet Alımları (Diğer Cari Giderler)

Diğer Cari Giderler mal ve hizmet alımları özelinde incelendiğinde Şubat ayındaki harcamaların önceki aya göre %367,64 oranında artışla 18.781.848,85 TL olarak gerçekleştiği görülmektedir.

Tüketime yönelik mal ve malzeme alımlarında önceki aya göre %324,97 oranında artışla 15.537.661 TL'lik harcama gerçekleşirken; alımlar içerisinde 3.321.913 TL'lik yemekhane hakedişi ödenmiş; 7.913.655 TL'lik yakacak alımı (doğalgaz gideri), 2.991.722 TL'lik elektrik alımı gerçekleşmiştir.

Yolluklar harcama kaleminde önceki aya göre %1.307,52'lik bir artışla 648.727 TL'lik harcırah ödemesi gerçekleşmiştir. Harcırah ödemelerinin 381.520 TL'si yurt dışı geçici görev yolluğu, 153.298 TL'si yurt içi geçici görev yolluğu, 65.168 TL'si yurt dışı sürekli görev yolluğu ve 48.742 TL'si ise yurt içi sürekli görev yolluğu ödemesidir.

Hizmet alımlarında önceki aya göre %1.114,70'lik artışla 2.365.282 TL'lik harcama gerçekleşmiştir. Personel servisi kiralama için 1.515.360 TL harcama gerçekleşirken, taşıt kiralama için 497.304 TL ödenmiştir.

Mal ve hizmet alımlarının diğer harcama kalemlerinden olan görev giderleri 91.951 TL; temsil ve tanıtma giderleri 17.200 TL; menkul mal, gayri maddi hak alım, bakım ve onarım giderleri 121.027 TL olarak gerçekleşirken; bütçe kanunu ile belirlenen limitin altındaki gayrimenkul bakım onarımlarının gerçekleşebildiği gayrimenkul mal bakım ve onarım giderlerinde ise herhangi bir gerçekleşme meydana gelmemiştir.

## D. Cari Transferler (Diğer Cari Giderler)

Diğer Cari Giderler, cari transferler özelinde incelendiğinde Şubat ayı içerisinde %29,28'lik bir artışla toplam 20.227.273,31 TL'lik harcama gerçekleşmiştir.

Cari transfer harcamaları içerisinde 112.931 TL YÖK 100/2000 Doktora Bursiyerlerine ödenmiş; 2.649.040 TL dış hekimlerinin taban ödemelerinde kullanılmak üzere Gülhane Dış Hekimliği Sağlık Uygulama ve Araştırma Merkezi Döner Sermaye İşletme Müdürlüğüne aktarılmış; memurların öğle yemeğine yardım ödeneğinden 201.289 TL yemekhane hakedişlerinde kullanılmış, Sosyal Güvenlik Kurumu Başkanlığına 6 eşit taksit olarak ödenmesi gereken ek karşılıkların 1. taksiti 10.065.261 TL olarak ödenmiş ve emekli ikramiyeleri karşılığı yapılan ödemeler için Sosyal Güvenlik Kurumu Başkanlığına 7.198.747 TL ödenmiştir.

## E. Sermaye Giderleri

Sermaye Giderleri ekonomik kodundan yapılan harcamalar yatırım programında yer alan projeleri gerçekleştirmeye yönelik proje uygulamaları olup; yıl içi işlemleri, izlenmesi ve raporlanması cari giderlere göre özellik arz eden ödeneklerdir.

Ayrıntılı Finansman Programının onaylanmasının ardından ödenekleri serbest bırakılan sermaye giderlerindeki gerçekleşme, 2024 Yılı Yatırım Programında yer alan projelerdeki hakedişler ve diğer proje uygulamalarını ödemek için kullanılmış ve sermaye giderlerindeki gerçekleşme 19.558.535,97 TL olarak meydana gelmiştir.

Yıllara sâri projelerde Mekteb-i Tıbbiye-i Şahane 3. Etap Restorasyonu projesinin 11. hakedişinin 3. kısmı ve 12. hakedişi ödenirken; Kütüphane ve Dokümantasyon Daire Başkanlığı tarafından Yayım Alımı projesi kapsamında Türkiye Atıf Dizini veri tabanı aboneliği gerçekleşmiştir. Açık ve Kapalı Spor Tesisleri projesi kapsamında İstanbul'da uygulanan Hamidiye Kapalı Spor Salonu İkmali Yapım İşinin 2. Hakedişi Spor Toto Teşkilat Başkanlığından gönderilen şartlı bağış ve yardım ile ödenirken; Ankara'da Derslik ve Merkezi Birimler ana projesi kapsamında uygulanmakta olan Gülhane Külliyesi Dış Hekimliği ve Eczacılık Fakülteleri Merkezi Dersliği projesinin uygulama projelerinin ve ihale dokümanlarının hazırlanması işi ile deprem performans analizi işleri gerçekleşmiştir. Muhtelif İşler kapsamında Ankara'da kullanılmak üzere lazer ofset baskı cihazı alınırken, Gülhane Sağlık Bilimleri Fakültesi Odyoloji Laboratuvarında kullanılmak üzere 1 adet cihaz alımı gerçekleşmiştir. Suriye-Çobanbey Tıp Fakültesinin muhtelif mefruşat ihtiyaçları giderilirken, amfi sıralarının zemin sağlamlaştırmasının yapılabilmesi için metal ray alım işi gerçekleşmiştir.

Sağlık Bilimleri Üniversitesi harcamalarının aylar itibariyle seyri Grafik-2'de, önceki yılın aynı dönemi ile mukayesesi Grafik-3'te kamuoyunun bilgisine sunulmuştur.

Grafik- 2 Aylar İtibariyle Harcamaların Seyri (TL)

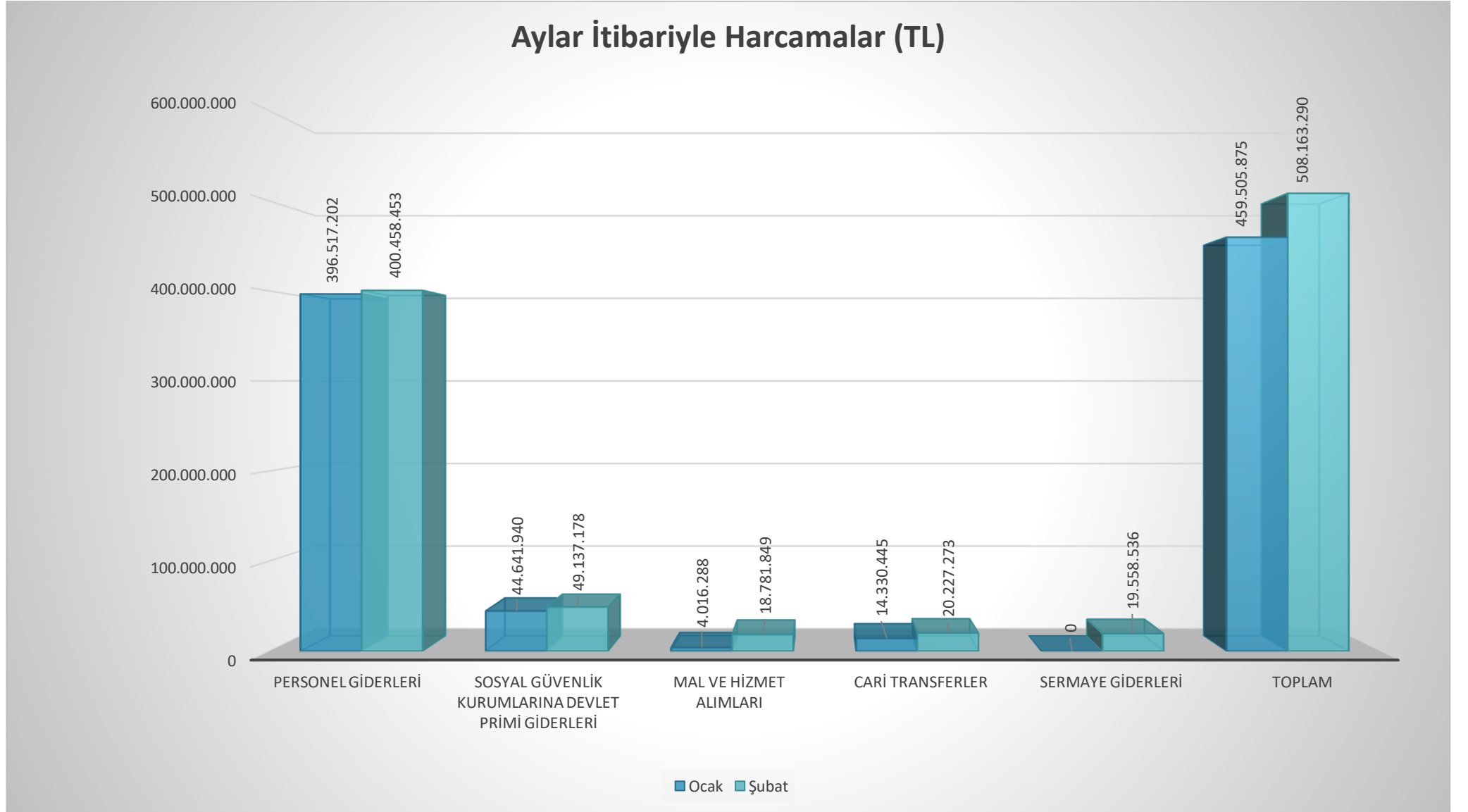

Grafik- 3 Önceki Yılın Aynı Dönemine Göre Harcamalar (TL)

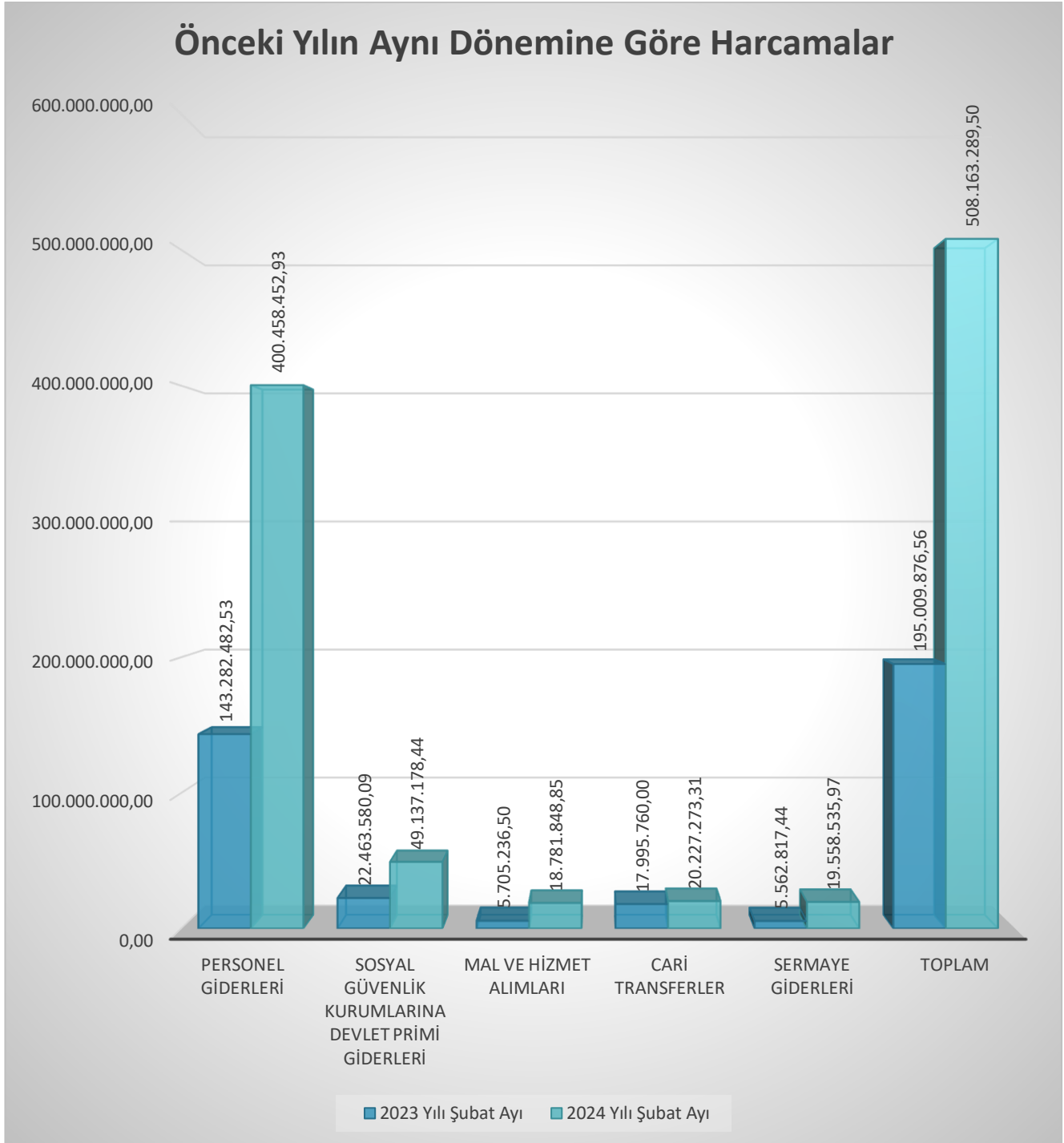

## II. Gelirler

### A. Toplam Gelirler

Sağlık Bilimleri Üniversitesi'nin Şubat ayı gelir gerçekleştirmeleri Tablo-2'de sunulduğu gibidir. Aylık bütçe geliri tahsilatı önceki aya göre %2,39 oranında azalarak 483.504.088,70 TL olarak gerçekleşmiştir. Ekonomik sınıflandırma itibariyle bütçe gelirleri Tablo-2'de sunulmuştur.

Tablo- 2 Ekonomik Sınıflandırma İtibariyle Bütçe Gelirleri (TL)

Bütçe Geliri Türü	Şubat Ayı Geliri (TL)	2024 Yılı Toplam Gelir (TL)
Şartname, Basılı Evrak, Form Satış Gelirleri	300,00	300,00
Diğer Mal Satış Gelirleri	91.114,10	91.114,10
Avukatlık Vekalet Ücreti Gelirleri	11.502,20	11.502,20
Sportif Faaliyet Geliri	23.933,08	47.317,92
Örgün ve Yaygın Öğretimden Elde Edilen Gelirler	13.982.482,60	14.163.826,78
Sınav, Kayıt ve Bunlara İlişkin Diğer Hizmet Gelirleri	20.931,93	20.931,93
Yaz Okulu Gelirleri		0,00
Yurt Yatak Ücreti Gelirleri	1.331.618,07	2.293.244,07
Yükseköğretim Kurumları Öğrenci Yemek Hizmeti Gelirleri	1.906.832,88	2.935.183,14
Diğer Hizmet Gelirleri	75.828,16	757.755,50
Lojman Kira Gelirleri	829.328,26	1.610.052,18
Sosyal Tesis Kira Gelirleri		0,00
Diğer Taşınmaz Kira Gelirleri	187.845,77	423.050,13
<b>Teşebbüs ve Mülkiyet Gelirleri Toplamı</b>	<b>456.000.000,00</b>	<b>22.354.277,95</b>
Hazine Yardımı (Cari)	456.000.000,00	944.000.000,00
Hazine Yardımı (Sermaye)		0,00
Kurumlardan Alınan Şartlı Bağış ve Yardımlar (Sermaye)	7.417.143,38	8.778.752,56
YÖK Burs Destekleri		9.645,16
<b>Alınan Bağış ve Yardımlar ile Özel Gelirler Toplamı</b>	<b>463.417.143,38</b>	<b>952.788.397,72</b>
Kişilerden Alacaklar Faizleri		0,00
Araştırma Projeleri Gelirleri Payı	141.044,89	1.565.993,01
Diğer İdari Para Cezaları	2.316,69	2.316,69
İrat Kaydedilecek Nakdi Teminatlar		0,00
İrat Kaydedilecek Teminat Mektupları		0,00
Kişilerden Alacaklar	1.298.572,91	1.817.330,44
Öğrenci Katkı Payı Telafi Geliri		0,00
Yukarıda Tanımlanmayan Diğer Çeşitli Gelirler	183.293,78	309.091,19
<b>Diğer Gelirler Toplamı</b>	<b>1.625.228,27</b>	<b>3.694.731,33</b>
<b>Toplam</b>	<b>483.504.088,70</b>	<b>978.837.407,00</b>

Kaynak: Bütçe Yönetim Enformasyon Sistemi (e-bütçe)



## B. Hazine Yardımları ve Diğer Finansman Türleri

Gelir gerçekleştirmeleri finansman kaynaklarına göre incelendiğinde 456.000.000,00 TL'lik cari nitelikli hazine yardımı, 20.086.945,32 TL'lik öz gelir ve 7.417.143,38 TL'lik şartlı bağış ve yardımın tahsil edildiği görülmektedir.

Bütçe giderlerinin finansmanında kullanılan bütçe gelirlerinin, Şubat ayı tahsilatına göre finansman dağılımı Tablo-3'te ve Grafik-4'te gösterilmiştir.

Tablo- 3 Finansman Kaynaklarına Göre Dağılım (TL)

Finansman Kaynağı	Şubat Ayı Geliri (TL)	2024 Yılı Toplam Gelir (TL)
Öz Gelirler Toplamı	20.086.945,32	26.044.835,55
Hazine Yardımları Toplamı	456.000.000,00	944.000.000,00
Şartlı Bağış ve Yardımlar Toplamı	7.417.143,38	8.778.752,56
<b>Toplam</b>	<b>483.504.088,70</b>	<b>978.837.407,00</b>

Grafik- 4 Finansman Kaynağına Göre Gelirlerin Dağılımı (Şubat Ayı, %)

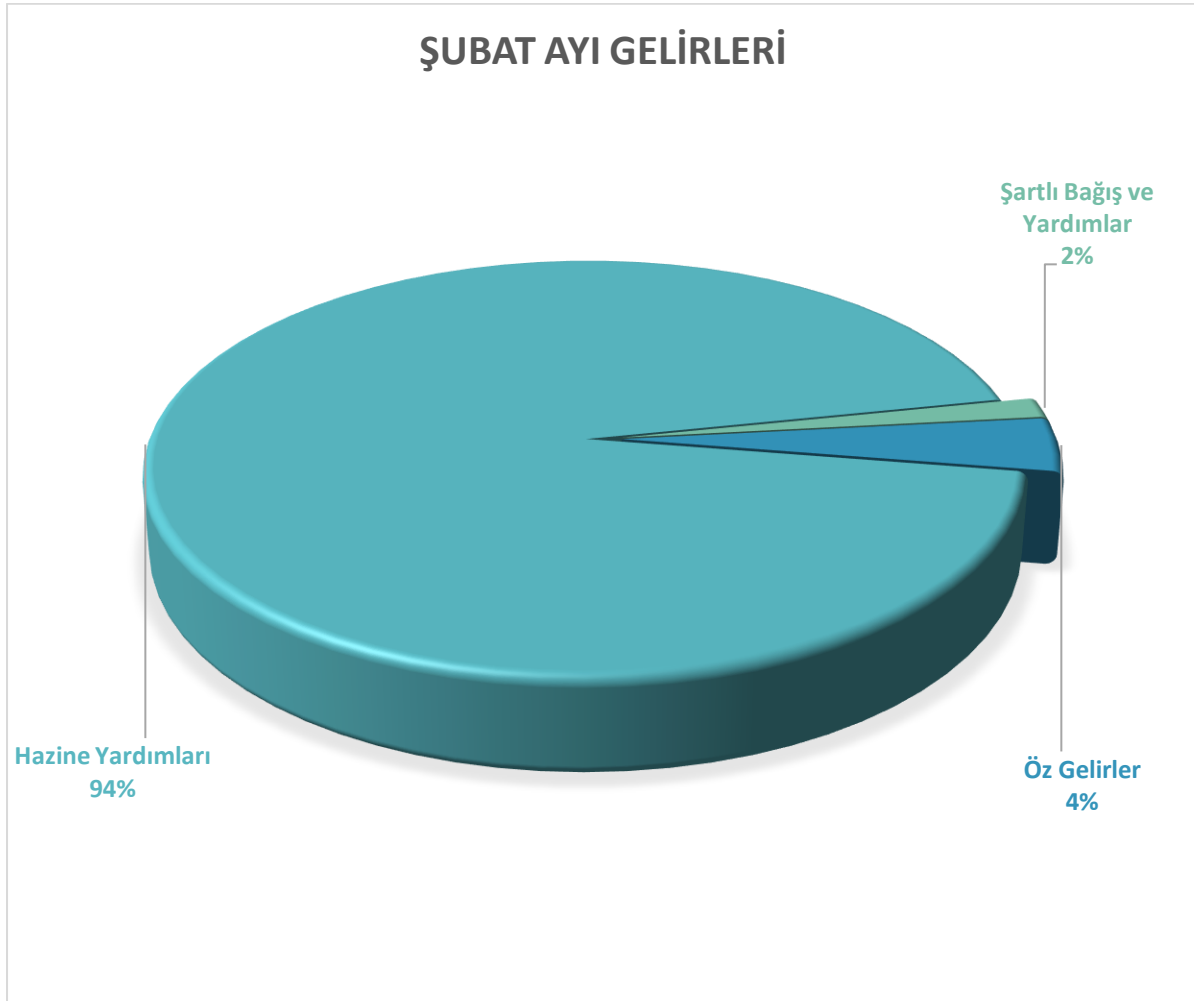

### C. Yükseköğretim Öz Gelirleri

Gelir gerçekleştirmeleri yükseköğretim öz gelirleri tahsilatları özelinde incelendiğinde öz gelirler önceki aya göre %236,37 oranında artarak 20.086.945,32 TL olarak gerçekleşmiştir.

Sağlık Kültür ve Spor Daire Başkanlığının Yükseköğretimde Öğrenci Yaşamı alt programının finansmanına tahsisli gelirler önceki aya göre %506,21 oranında artarak 17.296.761,71 TL; taşınmaz mal gelirleriyle yürütülecek faaliyetlere tahsisli gelirler %0,12 oranında artarak 1.017.174,03 TL; Bilimsel Araştırma Projeleri Yönetmeliğine göre Döner Sermaye İşletme Müdürlüklerinin tahsil ettiği gelirlerden ayrılan araştırma projeleri gelirleri payı önceki aya göre %90,10 oranında azarak 141.044,89 TL olarak gerçekleşmiştir.

Yükseköğretim Kurulu Başkanlığından YÖK 100/2000 bursiyerlerine yönelik herhangi bir cari transfer gönderilmezken burs iadesi gerçekleşmemiştir. Herhangi bir faaliyete tahsisli olmayan gelir kalemlerinde önceki aya göre %144,33 oranında bir artışla 1.631.964,69 TL'lik tahsilat meydana gelmiştir.

Öz gelirlerin iç dağılımı Grafik-5'te, öz gelirlerin kaynaklarına ve tahsis edildiği faaliyetlere göre aylık seyri Grafik-6'da, bütçe gelirlerinin önceki yılın aynı dönemi ile mukayesesi Grafik-7'de gösterilmiştir.

Grafik- 5 Şubat Ayı Öz Gelirlerin Dağılımı (%)\*

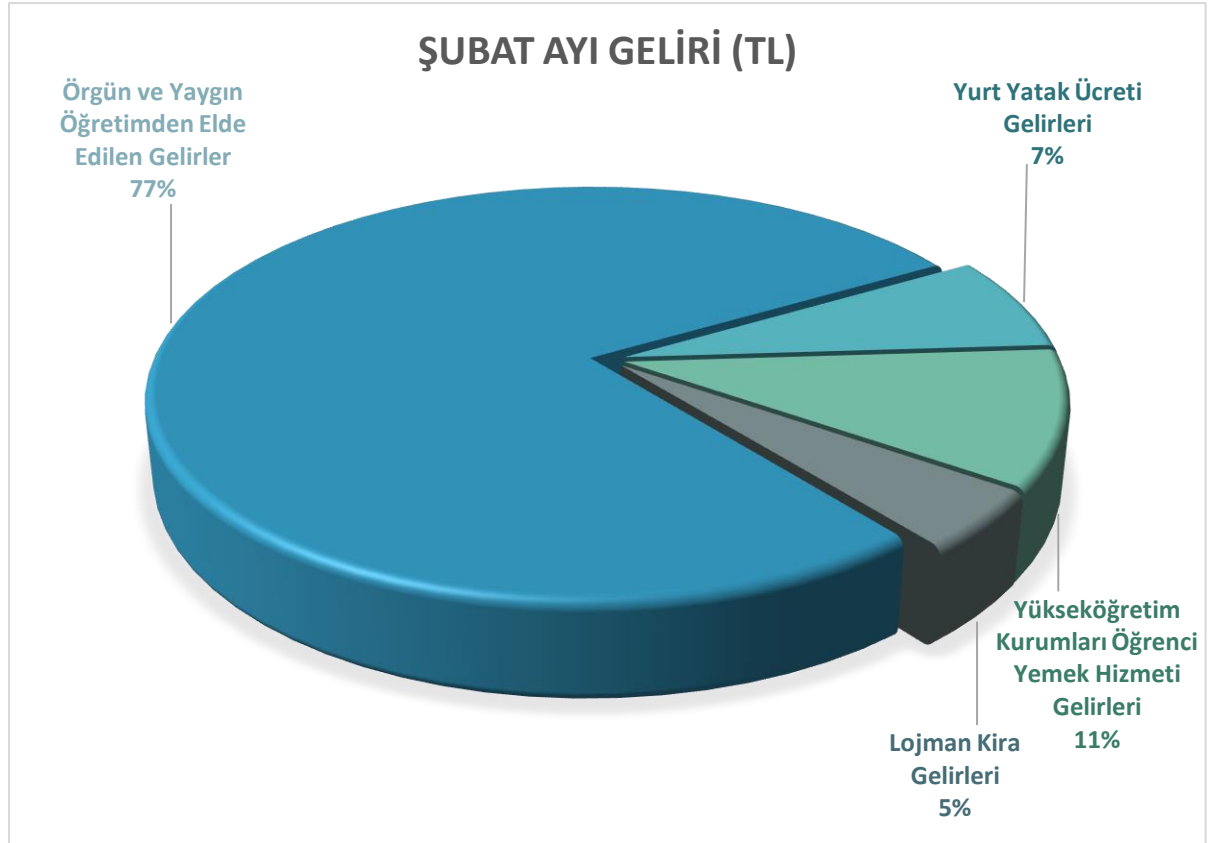

\*%1 Oranın Üzerindeki Gelir Gerçekleşmeleri Sunulmuştur.

Grafik- 6 Kaynaklarına ve Tahsis Edildiği Faaliyetlere Göre Öz Gelirlerin Aylık Seyri (TL)

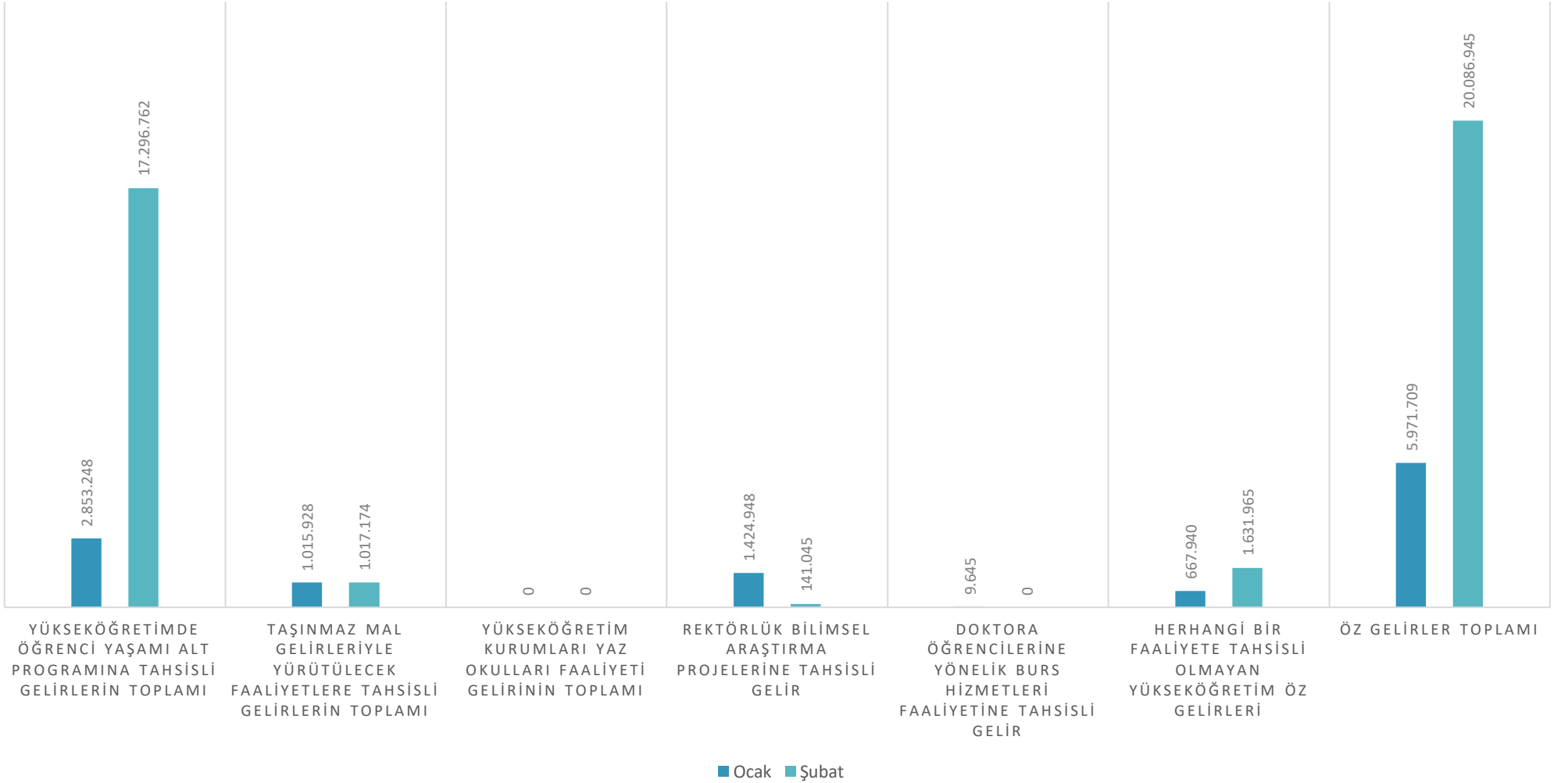
**KAYNAKLARINA VE TAHSİS EDİLDİĞİ FAALİYETLERE GÖRE ÖZ GELİRLER**

Grafik- 7 Önceki Yılın Aynı Dönemine Göre Bütçe Gelirleri (TL)

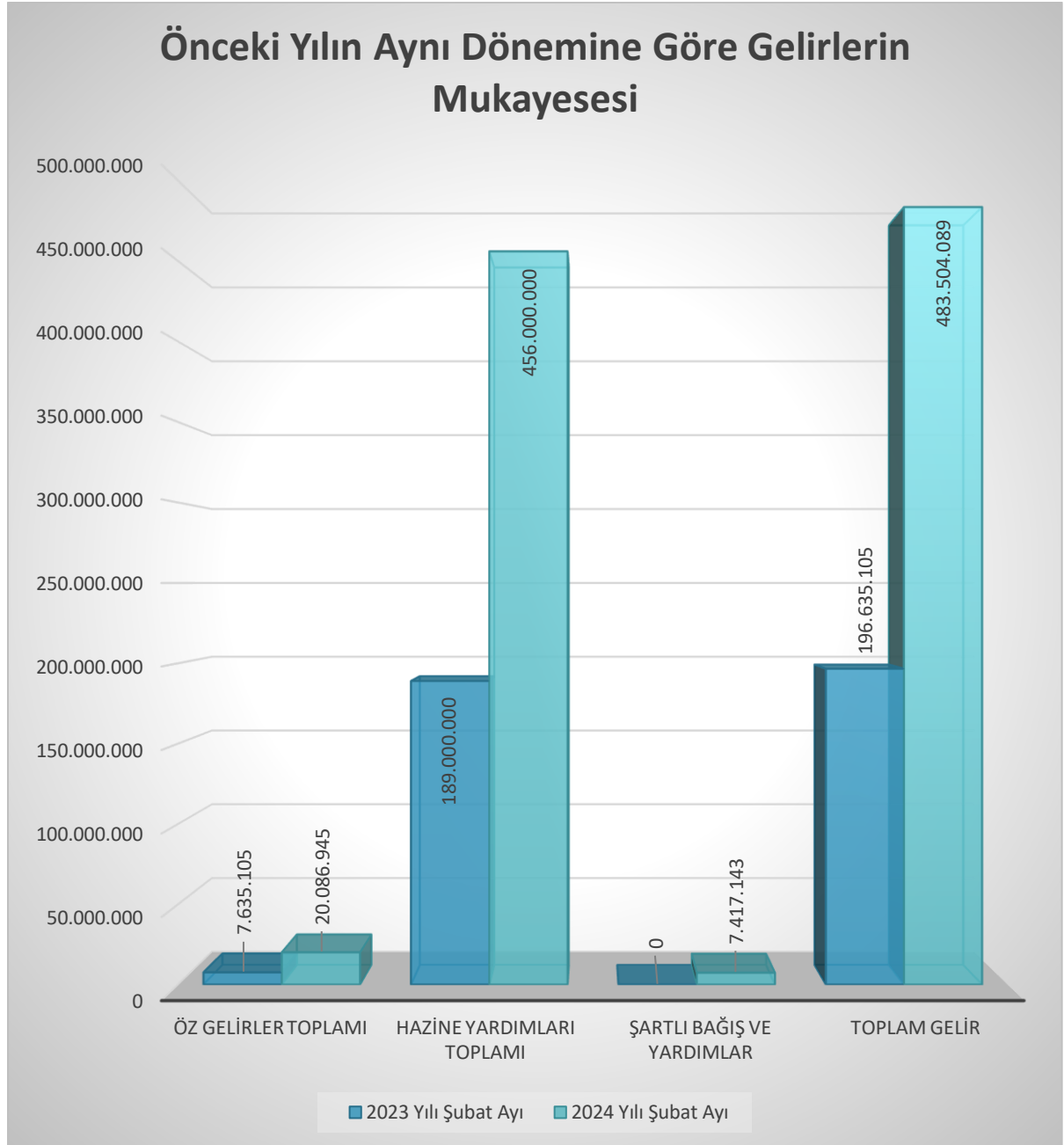

### III. Bütçe Geliri-Bütçe Gideri Dengesi

Sağlık Bilimleri Üniversitesinde 2024 yılının ilk iki ayında toplam 967.669.164,70 TL'lik bütçe gideri gerçekleşirken toplam 978.837.407,00 TL'lik bütçe geliri gerçekleşmiştir. Şubat ayında tahsilat/ödemeler oranı %97,48 olup; 2024 yılında toplam bütçe geliri/toplam bütçe gideri oranı %101,15'tir.

Bütçe Geliri-Bütçe Gideri Dengesinin seyri Grafik-8'de gösterilmiştir.

Grafik- 8 Bütçe Geliri Bütçe Gideri Dengesi (Birikimli, TL)

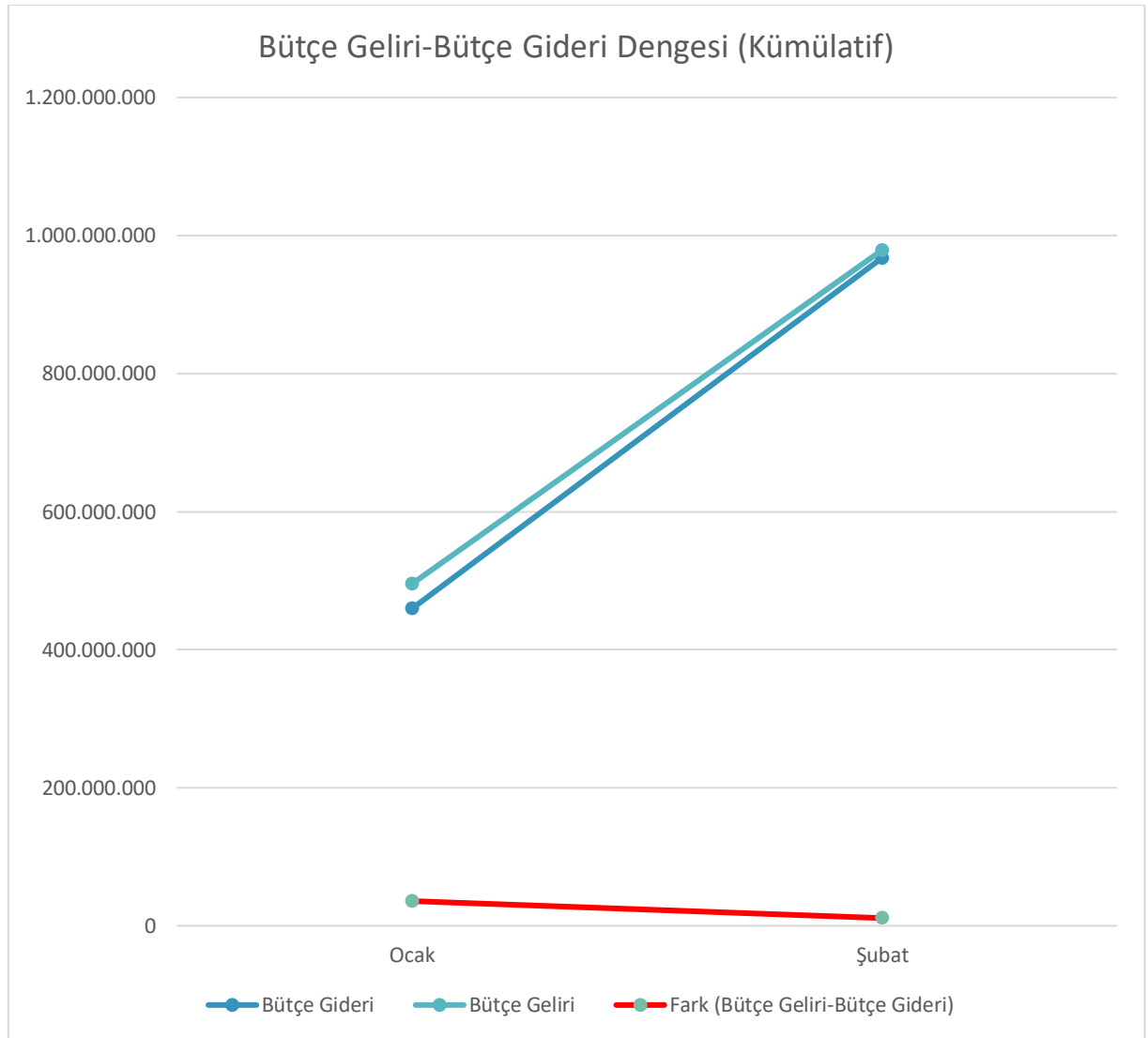

Sağlık Bilimleri Üniversitesinin Şubat ayı bütçe uygulama sonuçları kamuoyu ve paydaşlarının bilgilerine saygıyla sunulur.

# EKLER

Ek- 1 Sağlık Bilimleri Üniversitesi 2024 Yılı Yatırım Programı Şubat Ayı Gerçekleşmeleri



TÜRKİYE  
YÜZYILI



# SAęLIK BİLİMLERİ ÜNİVERSİTESİ

2024 YILI YATIRIM PROGRAMI

ŞUBAT AYI GERÇEKLEŞMELERİ



Strateji Geliştirme Daire Başkanlığı  
Mart/2024

## İçindekiler

I. İSTANBUL İLİ YATIRIMLARI .....	1
II. ANKARA İLİ YATIRIMLARI.....	2
III. DİĞER İLLER VE YURT DIŐI YATIRIMLARI .....	3
IV. YATIRIM PROGRAMI İCMALİ .....	4
V. EK BİLGİLER.....	5

## Tablolar Dizini

Tablo- 1 İstanbul İli Yatırımları (İLYAS) .....	1
Tablo- 2 Ankara İli Yatırımları (İLYAS).....	2
Tablo- 3 Diğer İller ve Yurt DıŐı Yatırımları.....	3
Tablo- 4 Yatırım Programı İcmali.....	4
Tablo- 5 Yatırım Projelerinin Fizikî ve Nakdî Gerçekleşme Oranları (%) .....	5

## Grafikler Dizini

Grafik- 1 Yatırım Projelerinin Ödenek Durumları .....	6
Grafik- 2 Yatırım Programı Nakdi Gerçekleşme (%) .....	7

## Yönetim Bilgi Sistemleri ve İlgili Kuruluşlar

BKMYS	: Bütünleşik Kamu Mali Yönetim Bilişim Sistemi, Hazine ve Maliye Bakanlığı Muhasebat Genel Müdürlüğü
e-bütçe	: Bütçe Yönetim Enformasyon Sistemi, Cumhurbaşkanlığı Strateji ve Bütçe Başkanlığı Bütçe Genel Müdürlüğü
İLYAS	: İl Yatırımları Takip Sistemi, İçişleri Bakanlığı Strateji Geliştirme Başkanlığı
KaYa	: Kamu Yatırımları Bilgi Sistemi, Cumhurbaşkanlığı Strateji ve Bütçe Başkanlığı Sektörler ve Kamu Yatırımları Genel Müdürlüğü



## I. İSTANBUL İLİ YATIRIMLARI

Tablo- 4 İstanbul İli Yatırımları (İLYAS)			
Proje-Alt Proje Adı	Sorumlu Harcama Birimi	2024 Yılı Ödeneği (İLYAS, TL)	Toplam Harcama (e-bütçe, TL)
Mekteb-i Tıbbiye-i Şahane Binası 3. Etap Restorasyonu	Yapı İşleri ve Teknik Daire Başkanlığı	250.000.000,00	12.536.443,98
Hamidiye İdari Binalar	Yapı İşleri ve Teknik Daire Başkanlığı	10.000.000,00	0,00
Hamidiye Eczacılık Fakültesi	Yapı İşleri ve Teknik Daire Başkanlığı	20.000.000,00	0,00
Hamidiye Hemşirelik Fakültesi	Yapı İşleri ve Teknik Daire Başkanlığı	15.000.000,00	0,00
Hamidiye Sağlık Bilimleri Fakültesi	Yapı İşleri ve Teknik Daire Başkanlığı	24.000.000,00	0,00
Kampüs Altyapısı	Yapı İşleri ve Teknik Daire Başkanlığı	1.000.000,00	0,00
Çeşitli Ünitelerin Etüt Projeleri	Yapı İşleri ve Teknik Daire Başkanlığı	100.000,00	0,00
Yayın Alımı	Kütüphane ve Dokümantasyon Daire Başkanlığı	10.000.000,00	546.000,00
Muhtelif İşler	İdari ve Mali İşler Daire Başkanlığı	715.250,00	0,00
	Sağlık Kültür ve Spor Daire Başkanlığı	97.800,00	0,00
	Bilgi İşlem Daire Başkanlığı	951.789,53	0,00
	Yapı İşleri ve Teknik Daire Başkanlığı	3.147.808,00	0,00
Büyük Onarım	Yapı İşleri ve Teknik Daire Başkanlığı	35.000.000,00	0,00
Spor Tesislerinin Bakım Onarımı	Yapı İşleri ve Teknik Daire Başkanlığı	5.000.000,00	4.475.811,72
Rektörlük Bilimsel Araştırma Projeleri	Özel Kalem (Rektörlük)-Bilimsel Araştırma Projeleri Koordinatörlüğü	1.579.000,00	0,00
<b>Toplam</b>		<b>376.591.647,53</b>	<b>17.558.255,70</b>

## II. ANKARA İLİ YATIRIMLARI

Tablo- 5 Ankara İli Yatırımları (İLYAS)

Proje Adı	Sorumlu Harcama Birimi	2024 Yılı Ödeneği (İLYAS, TL)	Toplam Harcama (e-bütçe, TL)
Gülhane Külliyesi Dış Hekimliği ve Eczacılık Fakülteleri Merkezi Dersliği	Yapı İşleri ve Teknik Daire Başkanlığı	50.000.000,00	1.224.000,00
Spor Tesislerinin Bakım Onarımı	Yapı İşleri ve Teknik Daire Başkanlığı	5.000.000,00	0,00
Muhtelif İşler (Makine ve Teçhizat)	Gülhane Dış Hekimliği Fakültesi	55.000.000,00	0,00
Büyük Onarım	Yapı İşleri ve Teknik Daire Başkanlığı	35.000.000,00	0,00
Muhtelif İşler	İdari ve Mali İşler Daire Başkanlığı	224.750,00	0,00
	Bilgi İşlem Daire Başkanlığı	138.210,47	138.210,47
	Sağlık, Kültür ve Spor Daire Başkanlığı	97.800,00	0,00
	Yapı İşleri ve Teknik Daire Başkanlığı	3.147.808,00	0,00
	Gülhane Sağlık Bilimleri Fakültesi	30.000,00	30.000,00
Çeşitli Ünitelerin Etüt Projeleri	Yapı İşleri ve Teknik Daire Başkanlığı	100.000,00	0,00
	<b>Toplam</b>	<b>148.738.568,47</b>	<b>1.392.210,47</b>

### III. DİĞER İLLER VE YURT DIŐI YATIRIMLARI

Tablo- 6 Diğer İller ve Yurt DıŐı Yatırımları

Proje Adı	Sorumlu Harcama Birimi	2024 Yılı Ödeneđi (TL)	Toplam Harcama (e-bütçe, TL)
Muhtelif İşler	Suriye Çobanbey Tıp Fakültesi	121.000,00	117.569,80
	İdari ve Mali İşler Daire Başkanlığı	490.500,00	490.500,00
	<b>Toplam</b>	<b>611.500,00</b>	<b>608.069,80</b>

## IV. YATIRIM PROGRAMI İÇMALI

Tablo- 7 Yatırım Programı İcmali

2024 Yılı Yatırım Programı	Yatırım Yılı Ödeneği (KaYa, İLYAS, TL)	Toplam Harcama (e-bütçe, TL)
Yatırım Projeleri Toplam Harcama	646.781.000,00	19.558.535,97
2024 Yılı Yatırım Programı Nakdî Gerçekleşme Oranı		%3,02

## V. EK BİLGİLER

Tablo- 8 Yatırım Projelerinin Fizikî ve Nakdî Gerçekleşme Oranları (%)

Proje Adı	2024 Yılı Toplam Ödenek (KaYa, TL)	Harcama (e-bütçe, TL)	Kalan Ödenek (TL)	Nakdî Gerçekleşme Oranı (%)	Fizikî Gerçekleşme Oranı (%)
Mekteb-i Tıbbiye-i Şahane Binası 3.Etap Restorasyonu	250.000.000,00	12.536.443,98	237.463.556,02	5,01%	60%
Muhtelif İşler (Sağlık-Makine ve Teçhizat)	55.000.000,00	0	55.000.000,00	0,00%	
Spor Tesislerinin Bakım Onarımı	10.000.000,00	4.475.811,72	5.524.188,28	44,76%	
Büyük Onarım	70.000.000,00	0	70.000.000,00	0,00%	
Kampüs Altyapısı	1.000.000,00	0	1.000.000,00	0,00%	
Hamidiye İdari Binalar	10.000.000,00	0	10.000.000,00	0,00%	
Hamidiye Eczacılık Fakültesi	20.000.000,00	0	20.000.000,00	0,00%	
Hamidiye Hemşirelik Fakültesi	15.000.000,00	0	15.000.000,00	0,00%	
Hamidiye Sağlık Bilimleri Fakültesi	24.000.000,00	0	24.000.000,00	0,00%	
Gülhane Külliyesi Diş Hekimliği ve Eczacılık Fakülteleri Merkezi Dersliği	50.000.000,00	1.224.000,00	48.776.000,00	2,45%	
Yayın Alımı	10.000.000,00	546.000,00	9.454.000,00	5,46%	
Çeşitli Ünitelerin Etüt Projesi	200.000,00	0	200.000,00	0,00%	
Muhtelif İşler	130.002.000,00	776.280,27	129.225.719,73	0,60%	
Rektörlük Bilimsel Araştırma Projeleri	1.579.000,00	0	1.579.000,00	0,00%	
<b>Toplam</b>	<b>646.781.000,00</b>	<b>19.558.535,97</b>	<b>627.222.464,03</b>	<b>3,02%</b>	

Grafik- 9 Yatırım Projelerinin Ödenek Durumları

## 2024 Yılı Yatırım Programı

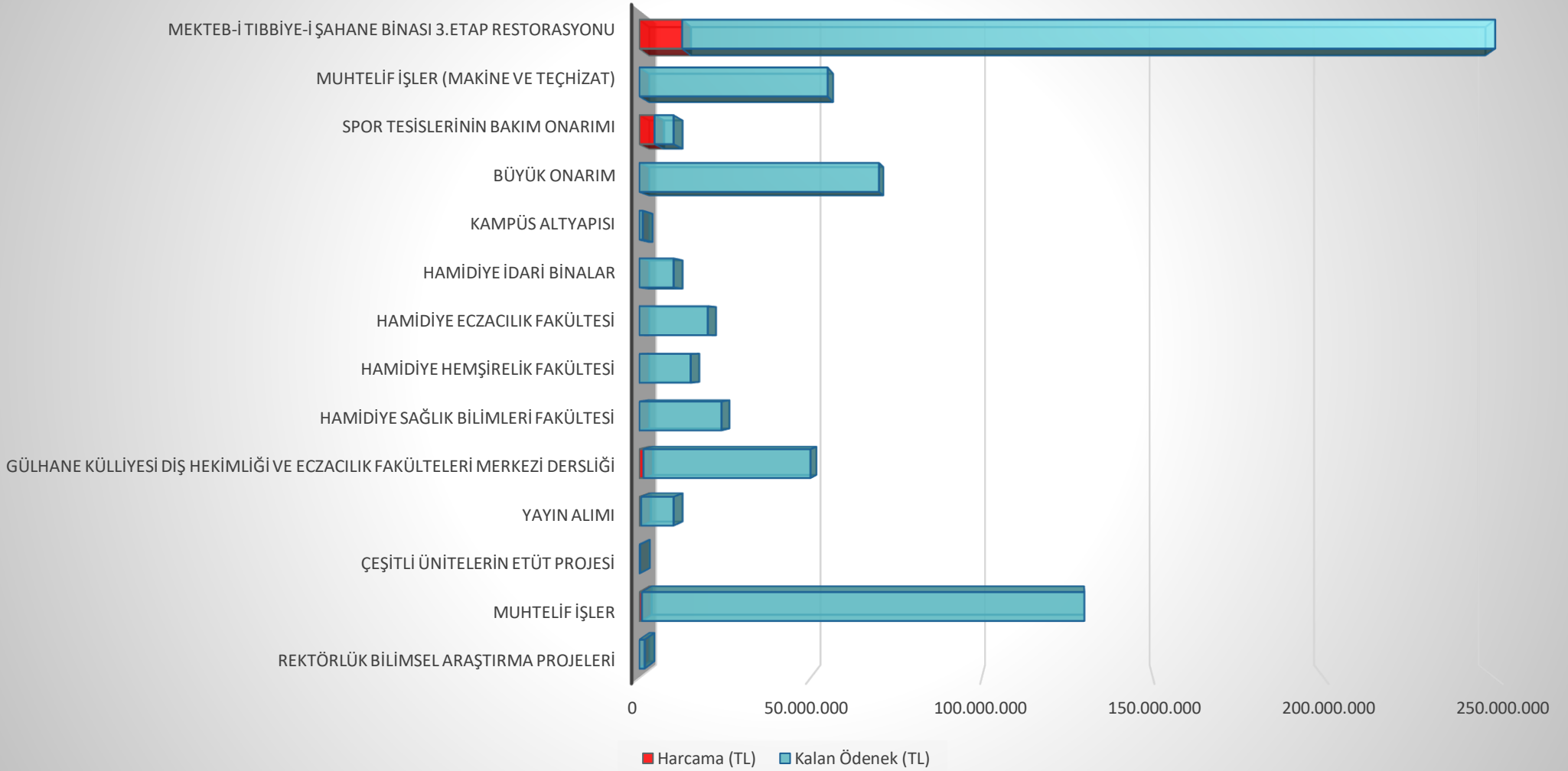

Grafik- 10 Yatırım Programı Nakdi Gerçekleşme (%)

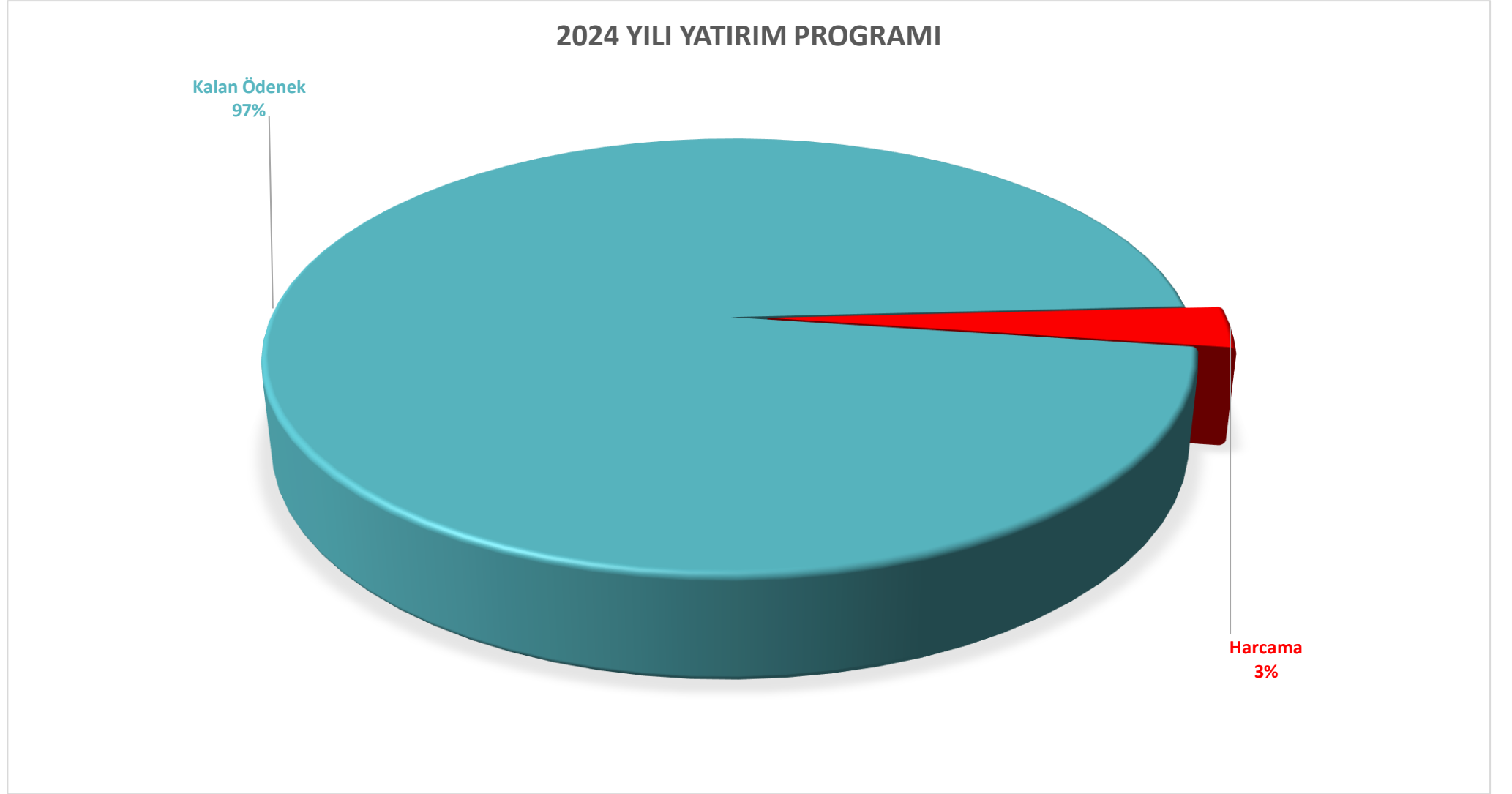

Bilgi, öneri ve deęerlendirmeleriniz için iletiřim:

[strateji.butce@sbu.edu.tr](mailto:strateji.butce@sbu.edu.tr)



SAęLIK BİLİMLERİ ÜNİVERSİTESİ  
STRATEJİ GELİřTİRME DAİRE BAřKANLIęI  
Bütçe ve Performans Programı Birimi

Mart-2024  
İSTANBUL